メガ・CD専用

MEGA CD

カプコンのクイズ殿様の野望™

SIMS

MEGA-CDディスクは、メガ・CD専用のゲームソフトです。

（普通のCDプレイヤーでは使用しないでください。）

➡セット時の注意

①MEGA-CDとメガドライブが正しく接続されていますか？
②MEGA-CDとメガドライブそれぞれのACアダプタが差し込んでありますか？
③メガドライブ本体からゲームカートリッジが抜いてありますか？

①〜③を確認したら、メガドライブ本体のパワースイッチをONにしてください。右の画面が表示されます。

➡ゲームを始める前に

①コントロールパッドのスタートボタンを押すと、右の画面に変わります。

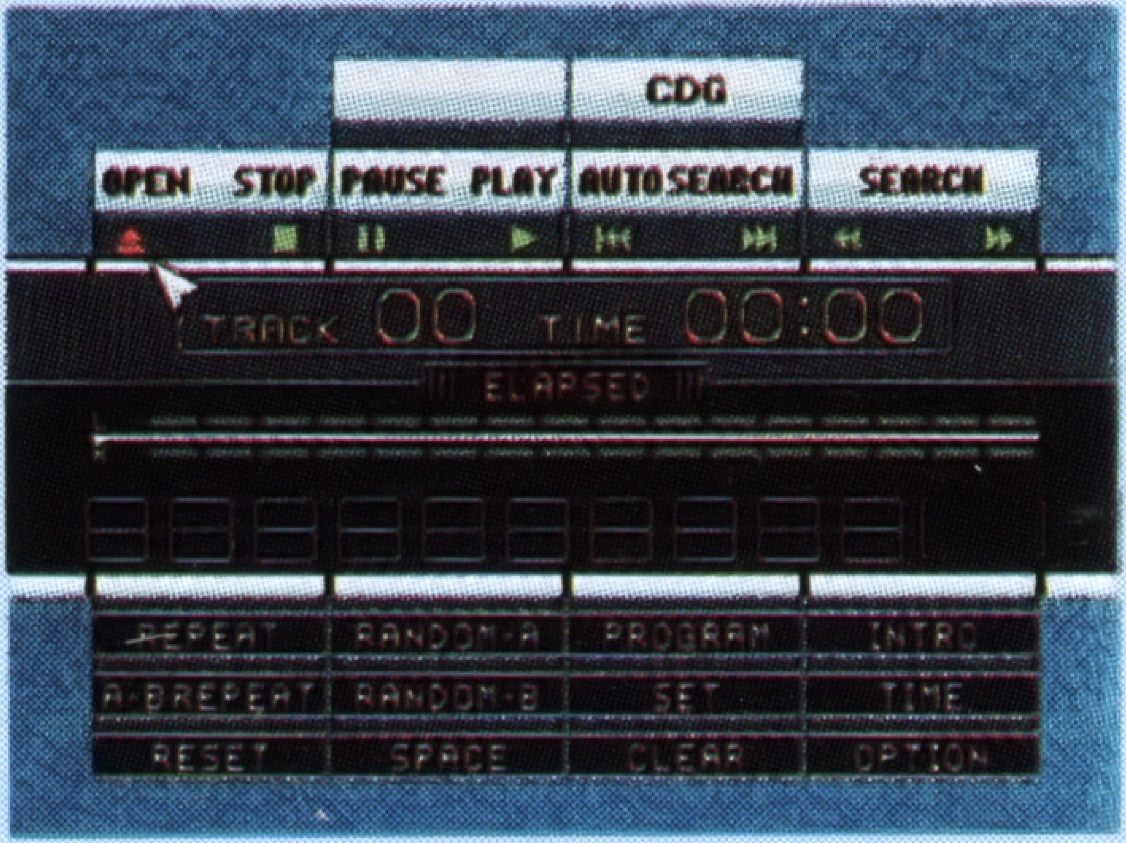

②方向ボタンでカーソル（↖）を動かして「OPEN」を選び、Cボタンを押します。
③MEGA-CDのトレイが開きます。同時に画面の表示が「OPEN」から「CLOSE」に変わります。
④トレイのくぼみに合わせて、レーベル面（ゲームタイトルなどが印刷されている面）が上になるように、MEGA-CDディスクをセットしてください。
⑤カーソルを動かして「CLOSE」を選び、Cボタンを押すと、トレイが閉まり、「CD-ROM」の表示が出ます。
⑥カーソルを「CD-ROM」に合わせ、Cボタンを押すと、ゲーム画面に変わります。

★MEGA-CD本体の取扱説明書もあわせてご覧ください。
★このディスクを無断で複製することおよび賃貸業に使用することを禁じます。

カプコンのクイズ殿様の野望™

時は戦国
戦乱に明け暮れた時代
天下を賭けた戦いが
今、始まる…

この度は当社製品「カプコンのクイズ殿様の野望」をお買い上げありがとうございます。本製品は以下の物で構成されています。開封の際に、ご確認をお願いします。

■「カプコンのクイズ殿様の野望」ゲームCD

■取扱説明書

目次

目次内容	頁
コントロールパッドの操作方法	4
ゲームの始め方	5
8大名紹介	6
クイズ画面の見方	8
アーケードモードのルール	10
対戦モードのルール	11
ゲーム中のイベント	12
ジャンルセレクト	14
イベントゲームについて	15
ゲームのヒント	18

コントロールパッドの操作方法

	クイズ中	その他
方向ボタン	選択肢1	選択
Aボタン	選択肢2	決定
Bボタン	選択肢3	決定
Cボタン	選択肢4	決定
スタートボタン	（ゲームスタート時のみ使用）	

※この表は初期設定で、クイズ中のボタンの設定は、オプション画面で変更することが可能です。

※イベントゲーム時の操作は、ゲームごとに説明されます。

オプション画面について

難易度、クレジット数、キー操作、サウンドテストを行なう画面です。

タイトルメニュー画面でオプションを選ぶとこの画面になります。カーソルが来ている所の文字は白くなっていますので方向ボタンの上下で設定したい所へ動かし、左右で変更し、終了したら「EXIT」を選んで下さい。

ゲームの始め方

ゲームを起動させせると、オープニングデモが始まります。この時にスタートボタンを押すとタイトル画面になります。（その後何も押さないでいると再びデモが始まります。）
タイトル画面でスタートボタンを押すと、メニュー画面になります。

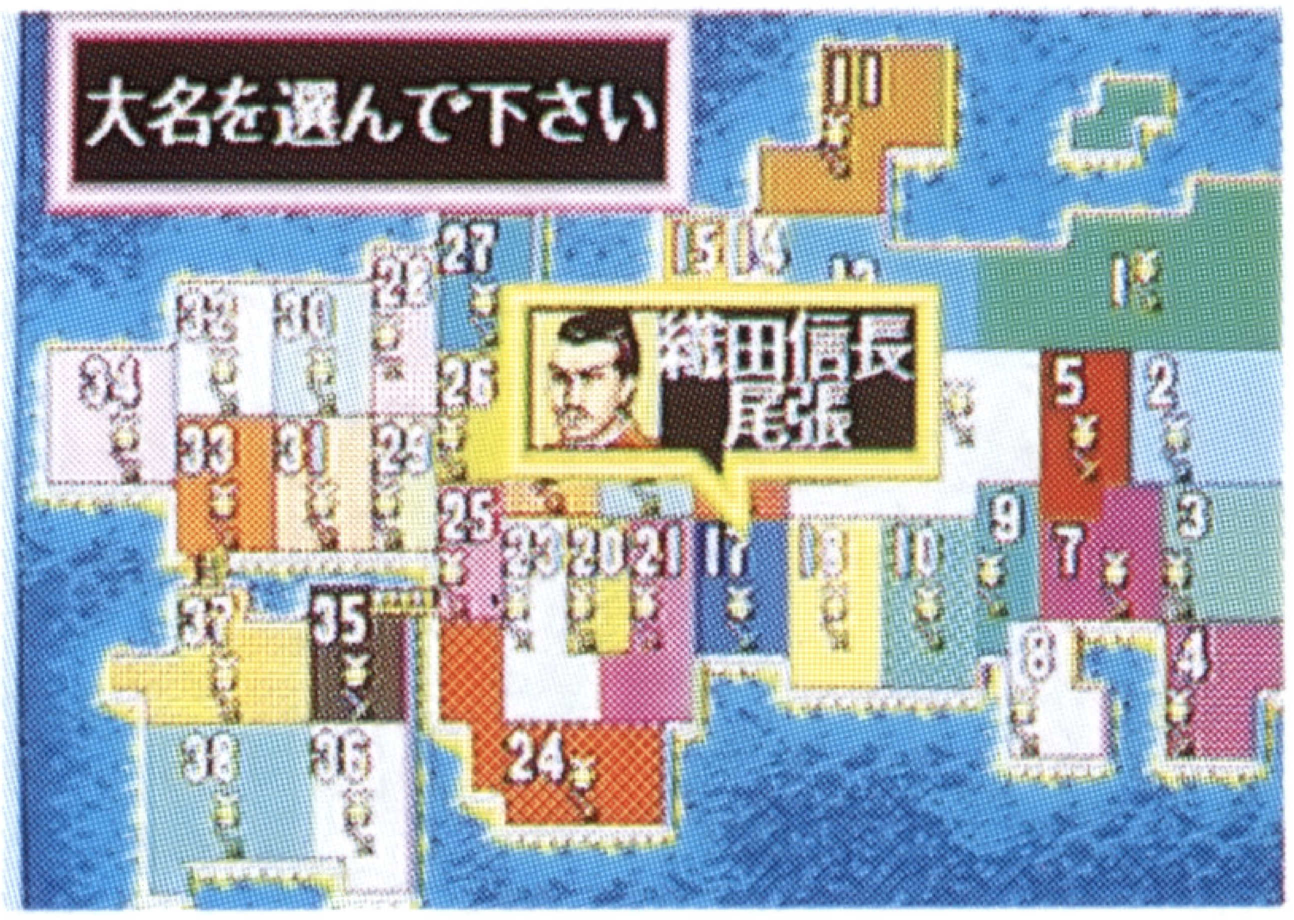

- **●アーケードモード**……… 1人又は2人共同プレイができます。
- **●対戦モード**……………… 2人で対戦プレイができます。
- **●オプション**……………… コントロールパッドの設定の変更や、難易度の設定、サウンドテスト等ができます。（コントロールパッドの設定→Ｐ４）

ゲームモードを選択すると大名の選択画面になります。
方向ボタンを動かすと、次々と８人の大名達の顔が表示されます。Ａ・Ｂ・Ｃのいずれかのボタンを押すと決定されます。（キャンセルはありません。）共同の時、プレイヤー２は、プレイヤー１の大名の２Ｐ武将になります。

ゲームをやめる時

このゲームは、セーブ・ロードによる中断・再開等はできません。オプションによるコントロールパッドの操作方法は電源を切るとリセットされ、初期設定に戻ります。

8大名紹介

天下統一を目指す 8人の大名達

殿様の野望全国マップ

三好　長慶

25国　摂津

2P武将

松永　久秀

特殊能力：三好三人衆が来ると3択になるぞ!!

「殿様の野望」では、これらの８人の大名の力が五分五分の状態でスタートしますが、国の配置や、特殊能力によりそれぞれの条件が微妙に違っています。

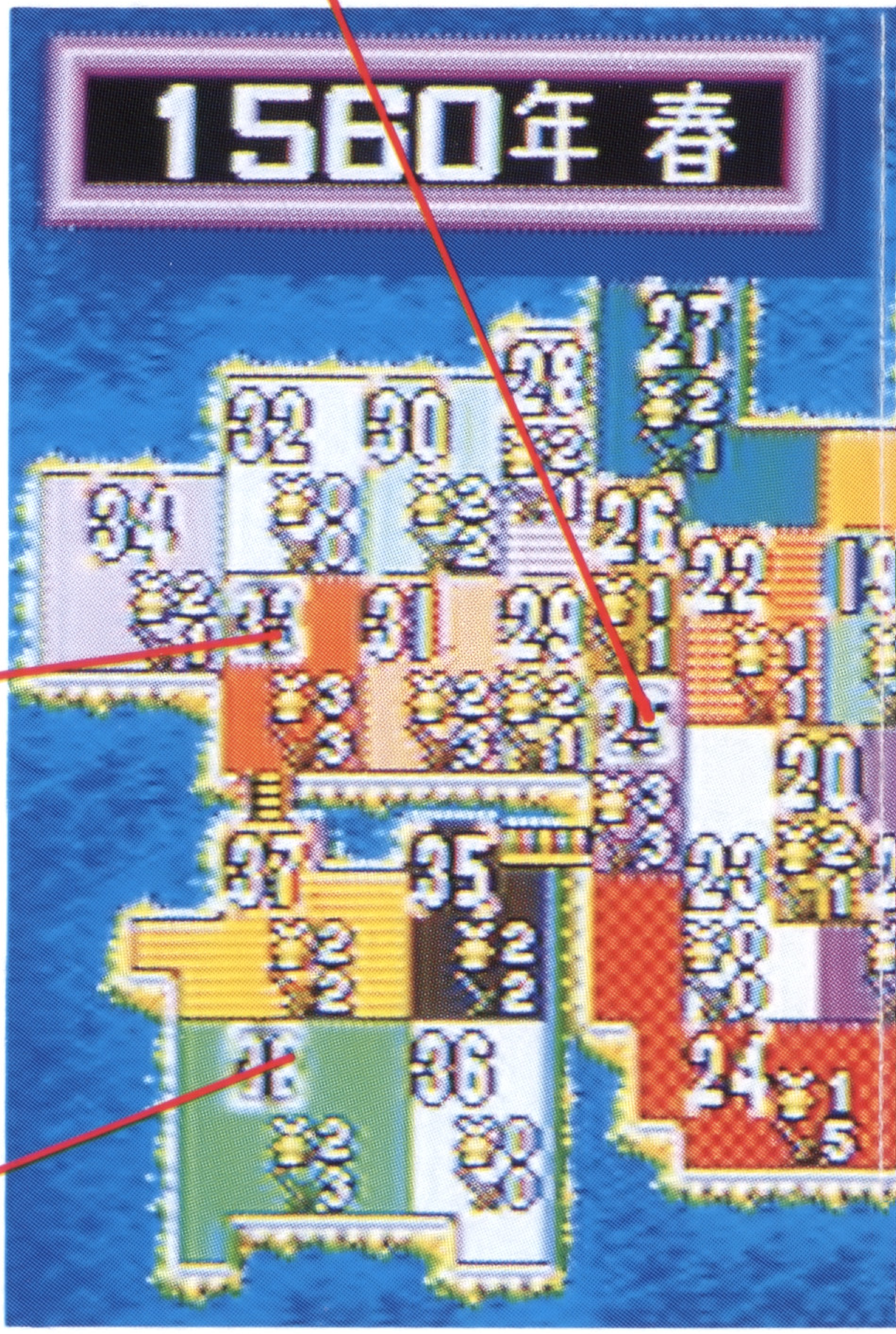

毛利　元就

33国　安芸

2P武将

毛利　輝元

特殊能力：水軍を使うとクイズが２択になるぞ!!

長宗我部　元親

38国　土佐

2P武将

香宗我部　親泰

特殊能力：奇襲をかけるとジャンルセレクトできるぞ!!

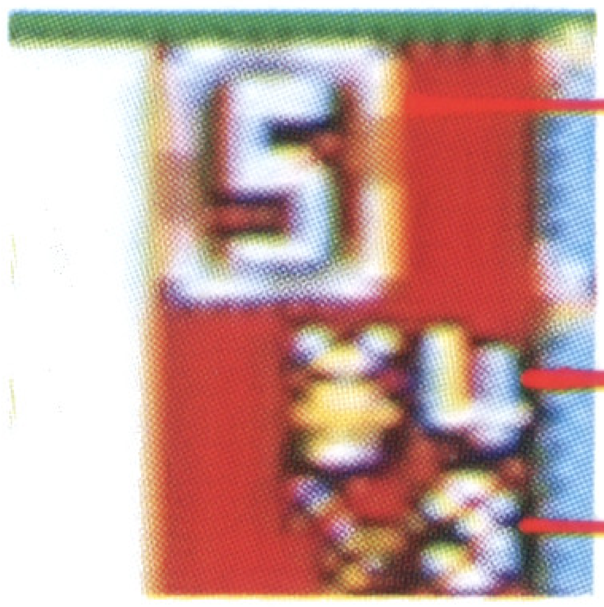

織田　信長
17国　尾張
2P武将
羽柴　秀吉
特殊能力：鉄砲隊を使うとクイズが3択になるぞ!!

徳川　家康
18国　三河
2P武将
本多　忠勝
特殊能力：他の大名よりもお手付き数がふえやすいぞ!!

上杉　謙信
1国　越後
2P武将
上杉　景勝
特殊能力：車懸りの陣を敷くとジャンルセレクトできるぞ!!

武田　信玄
5国　甲斐
2P武将
武田　勝頼
特殊能力：騎馬隊を使うとクイズが２択になるぞ!!

北条　氏康
7国　相模
2 P武将
北条　氏政
特殊能力：夜襲をかけるとジャンルセレクトできるぞ!!

●大名の居る国には印が付きます。

●防御力と武力の和がノルマになります。

クイズ画面の見方

■各部の説明■

1 スコア表示

2P共同でもスコアは別になります。
一定の点数でお手付きが増えます。

2 ノルマと正解ポイント数

ノルマの数だけブロックが表示され、
正解数だけ光るタイルに変わります。

3 顔ウィンドウ

クイズ中は出題者（敵武将等）の顔ですが、勝敗の結果や、イベント発生の時の表示も行います。

4 メッセージウィンドウ

第何問、問題文、軍師のメッセージやゲーム終了時のイベントの表示等が行われます。

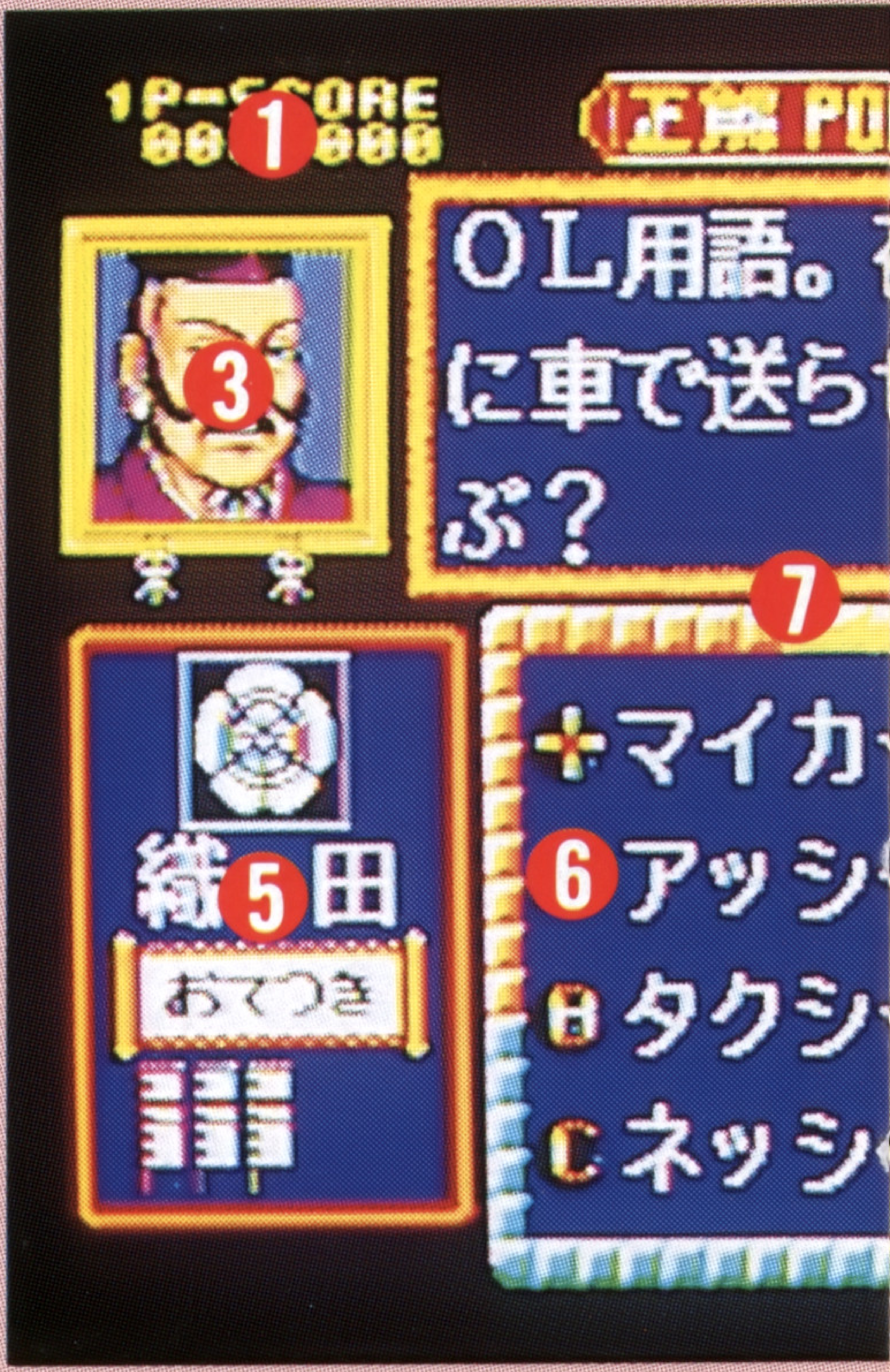

5 プレイヤーデータ（1P側）

プレイヤー１の大名の名前、家紋、残りお手付き数が表示されています。正解・不正解の表示や、特殊能力のイベントもここで行われます。

6 選択ボタン表示

初期設定又は、オプション画面で選択された操作方法が表示されています。

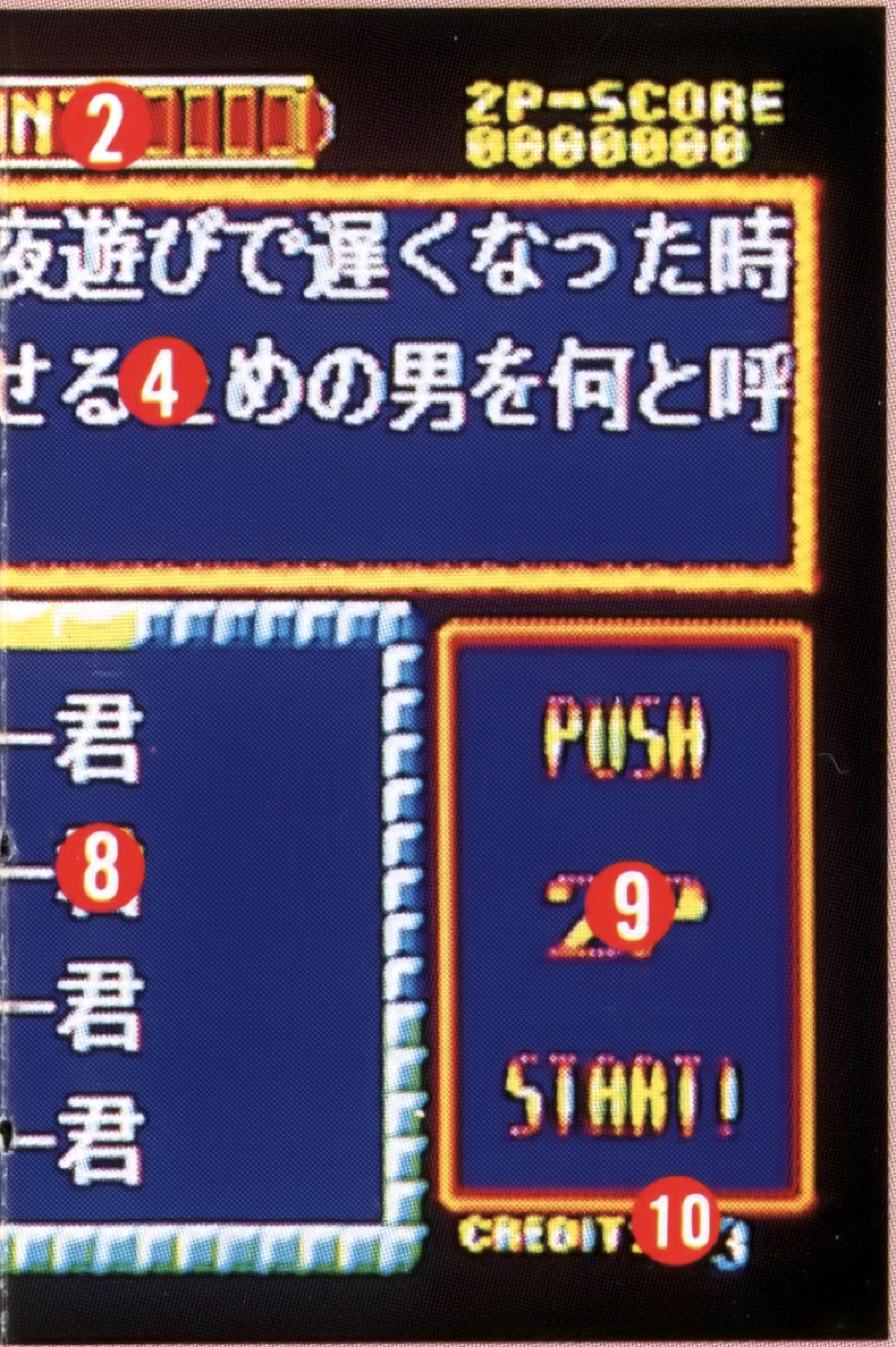

7 タイマー

１周してしまう前に答えないとタイムオーバーになり、お手付きをへらされてしまいますが、早く答えるとタイムボーナスがもらえます。

8 選択肢

４つの選択肢の中から正解を選び出します。通常は４択（４者択一）ですが、イベントや特殊能力によって３択や２択になります。

9 2P側プレイヤーデータ

２Ｐ共同又は２Ｐ対戦モードの時はここに２Ｐのデータ（内容は１Ｐ側と同じ）が表示されます。

10 残りクレジット数

０の場合コンティニューできず、ゲームオーバーになります。

アーケードモードでのルール

▲プレイヤー大名が他国に攻め込んだ時▲

10問以内に決められたノルマの数だけ正解すれば、その戦いに勝った事になり、国を手に入れることができます。10問以内にノルマがこなせないとプレイヤーはお手付きが残っていても　「撤退」、つまりゲームオーバーになってしまいます。お手付きがなくなると全軍壊滅で、コンティニューすると１問目からの再開になります。

▲コンピュータ国がプレイヤーの国に攻めてきた時▲

10問以内に決められたノルマの数だけ正解すると、その国を守り切ることができます。１０問以内にノルマがこなせないとその国はコンピュータ国のものになってしまい、お手付きが残っていても「退却」ということで、ゲームオーバーになってしまいます。

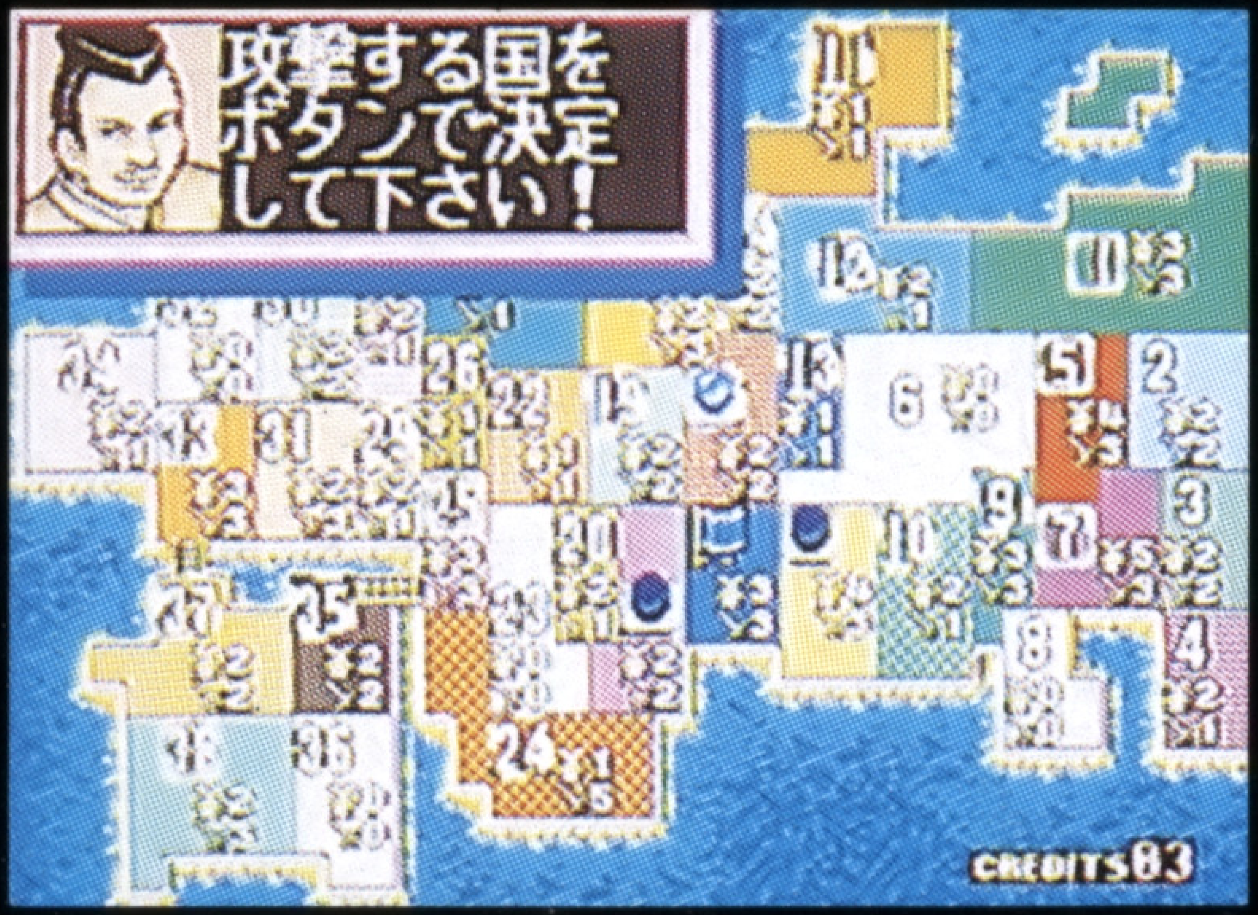

攻撃する国の選択

コンピュータ国の攻撃がなければ、プレイヤー側がコンピュータ国に攻め込むことができます。プレイヤーの国に、隣接している国で、青いボタンのマークが表示されている国から１カ国を、方向ボタンで選択し、Ａ・Ｂ・Ｃいずれかのボタンで決定して下さい。

メガーCD版オリジナルモード

対戦モードでのルール

対戦モードでは、2人プレイヤーが同時にクイズを進めていき、10問（1ターン）の間に、正解数の多い方が国を取っていきます。空白地がなくなった時点で取った国の多い方を勝者とします。

▲全国マップの見方▲

最初プレイヤーはそれぞれ本国を1カ国ずつを持っています。残りは空白地で9カ国に分けられており、クイズゲームで勝つと本国に近い1国を取ることができます。

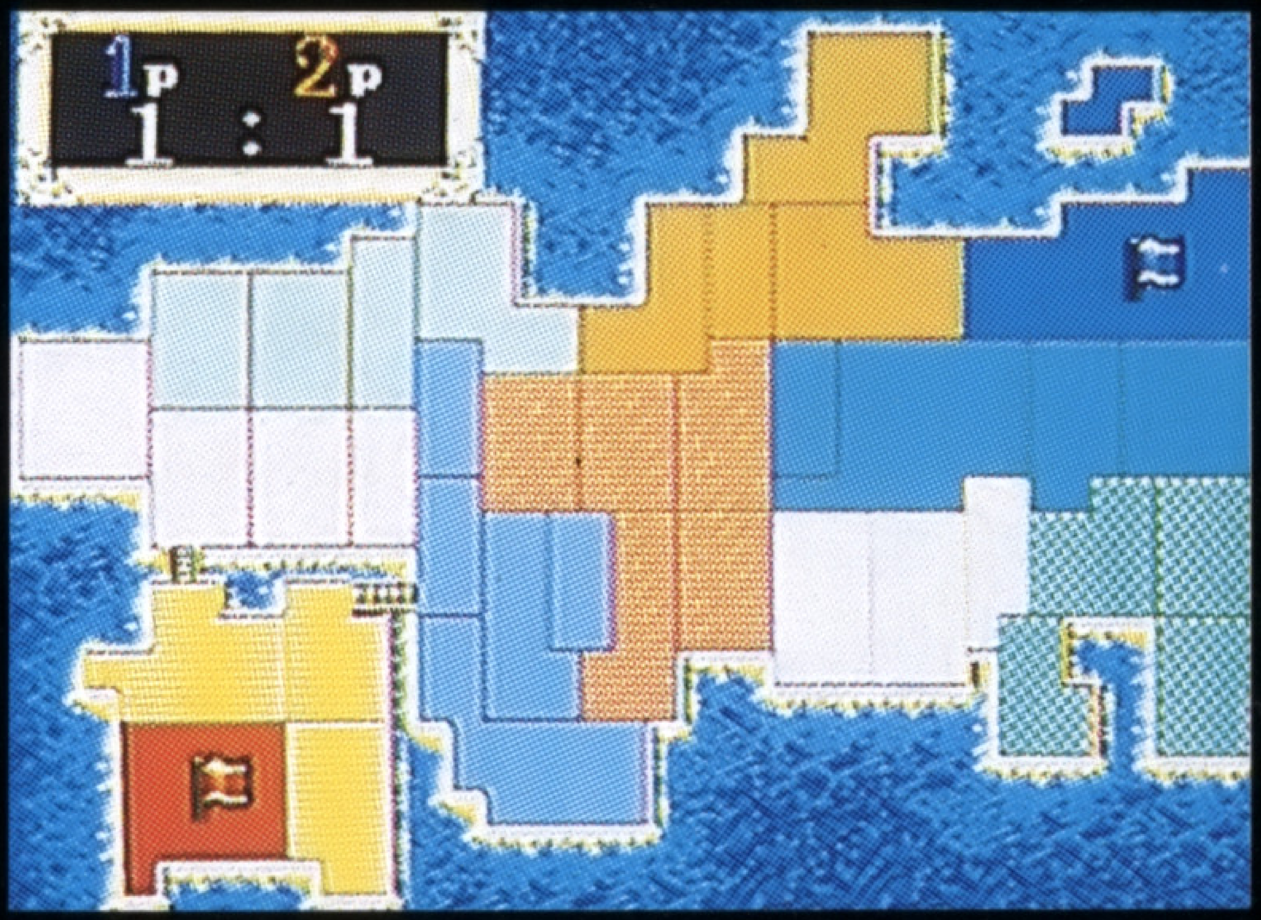

▲クイズゲームでの勝敗▲

プレイヤーは毎ターン、お手付きを3つずつ持った状態からスタートします。
10問終わる前に一方のプレイヤーのお手付きが0になると、そのプレイヤーはそれ以降のクイズに参加できなくなります。そうして10問終わった時に正解の多い方が勝ちですが、正解数が同じ時は残りお手付き数の多い方を勝ちとし、それすらも同じときは、そのターンは引きわけとなり、どちらも国を取れません。全国マップ上に空白地がなくなるとゲームは終了です。

※対戦モードではイベント（季節・軍師等）は起こりません。

ゲーム中のイベント《1》

8大名の特殊能力の使用

織田　★鉄砲隊★

鉄砲隊が来ると、クイズの何問かが3択になります。

武田　★騎馬隊★

騎馬隊が来ると、クイズの何問かが2択になります。

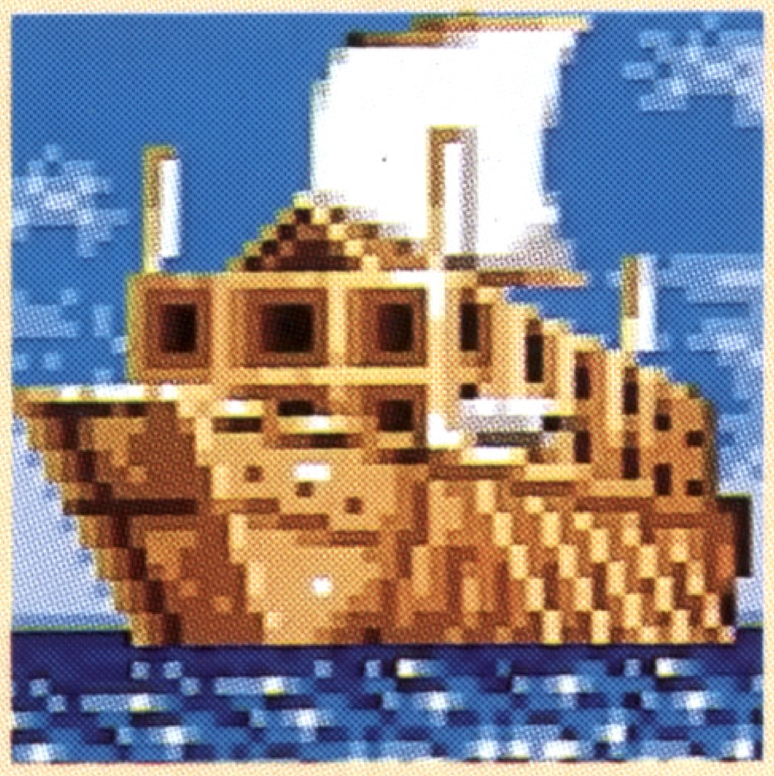

毛利　★水軍★

水軍が来ると、クイズの何問かが2択になります。

三好　★三好三人衆★

三好三人衆が来ると、全ての問題が3択になります。

上杉　★車懸りの陣★
長宗我部　★奇襲★
北条　★夜襲★
これらの3人の大名達は、それぞれ上記の作戦を用いるとジャンルセレクトができます。

※徳川は、エクステンド（点数による★お手付き+1★）の設定が、他の大名よりも低いため、お手付きが増えやすくなっていますので、イベント発生という形での特殊能力の使用はありません。

季節のイベント

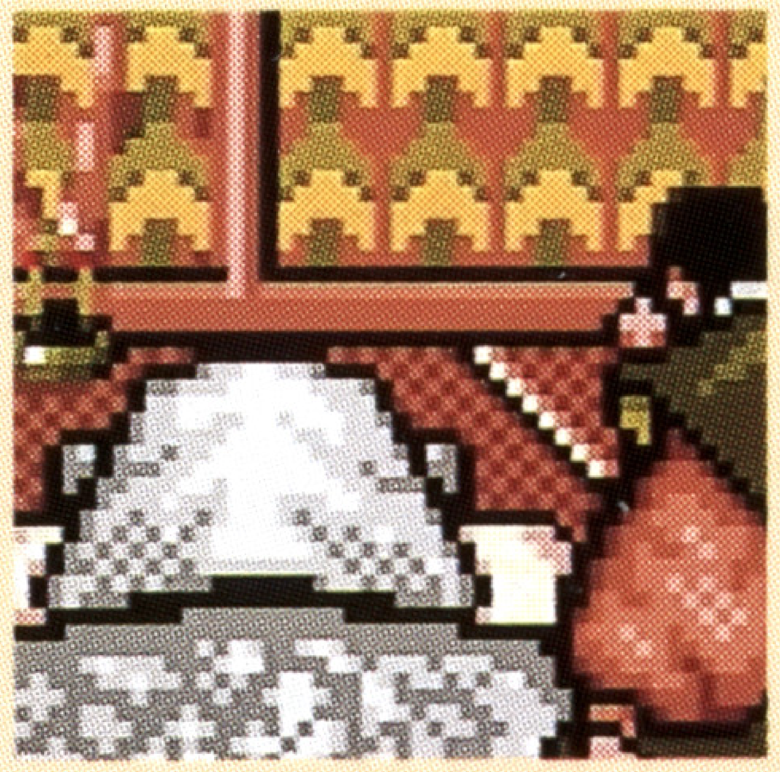

他国の大名が年とって死んでしまった時。後継ぎがいなければ空白地になります。

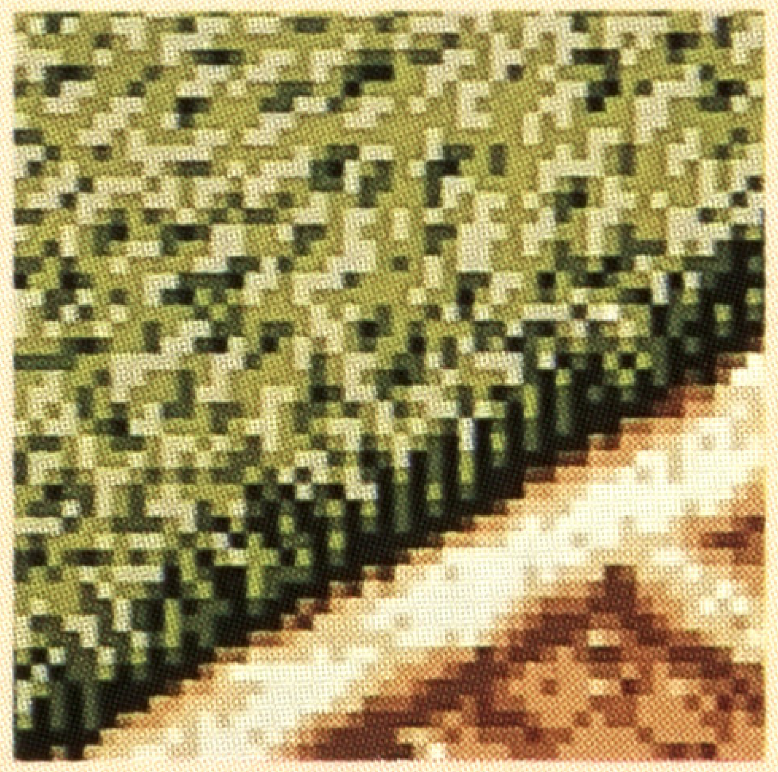

〈豊作〉
秋におこるイベントです。クイズのタイムが遅くなります。

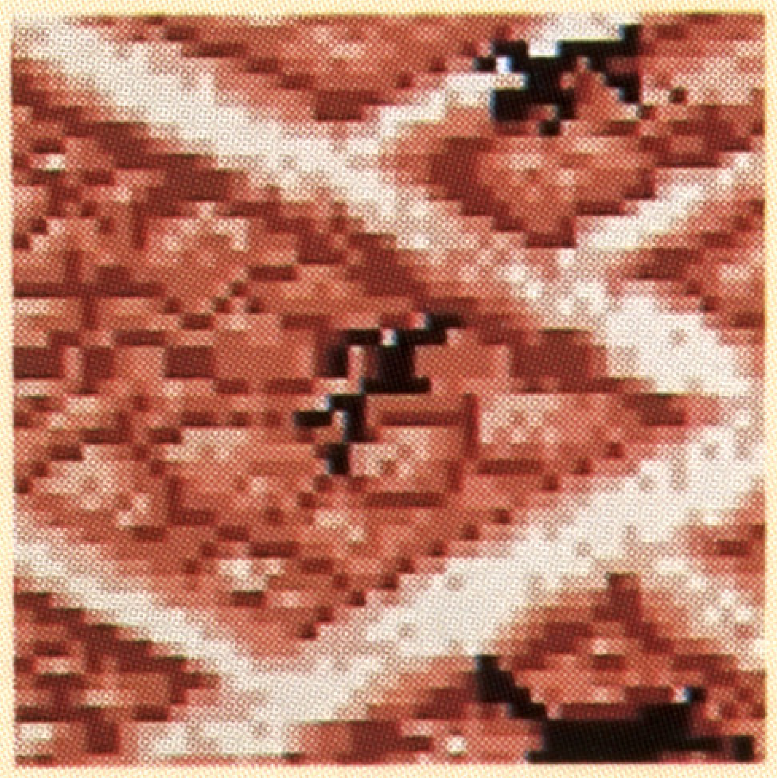

〈大凶作〉
秋におこるイベントです。クイズのタイムが早くなってしまいます。

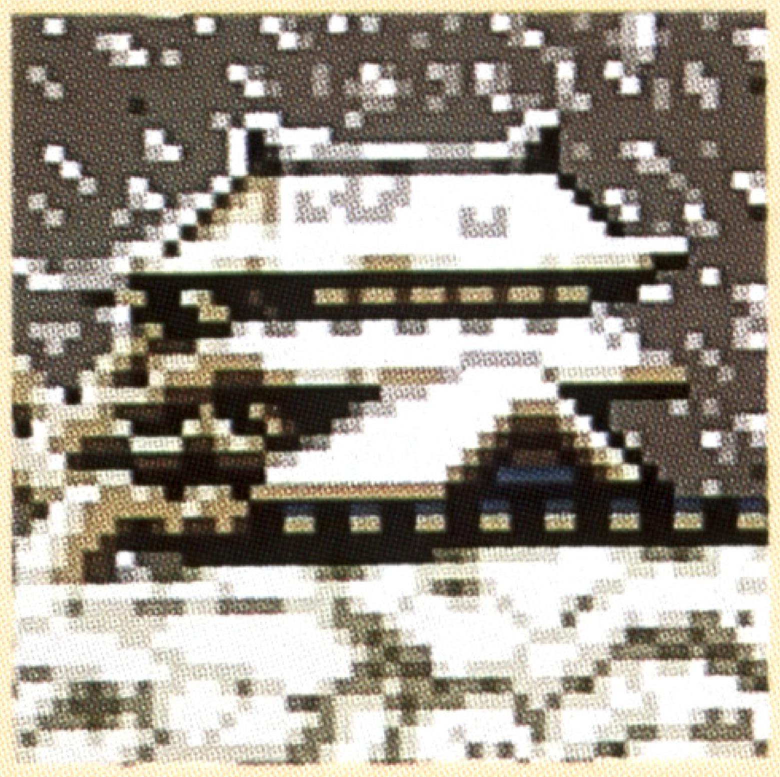

〈大雪〉
冬におこるイベントです。クイズのノルマが1つ減ります。

〈軍　師〉

特定の国と戦うと、次の季節で軍師が仕官してきます。軍師がいると、攻撃する国を決定する前に以下のイベントが発生します。

兵法書を使う
ジャンルセレクトできます。

忍者を放つ
隣接する敵国を空白地にします。

影武者を使う
やられた時自動的にコンティニューします。

「ポルトガルの商人」
クイズが終わるとやってきます。お手付き+1だったり、クイズを全問2択か3択にしてくれます。

「奥方」
クイズが終わるとやってきます。お手付きが+1になります。

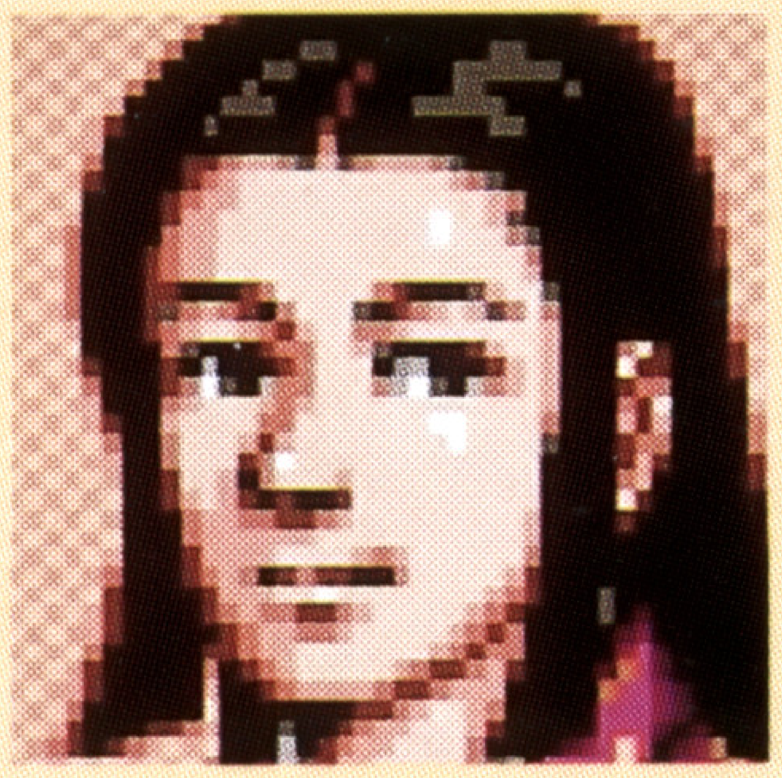

ジャンルセレクトについて

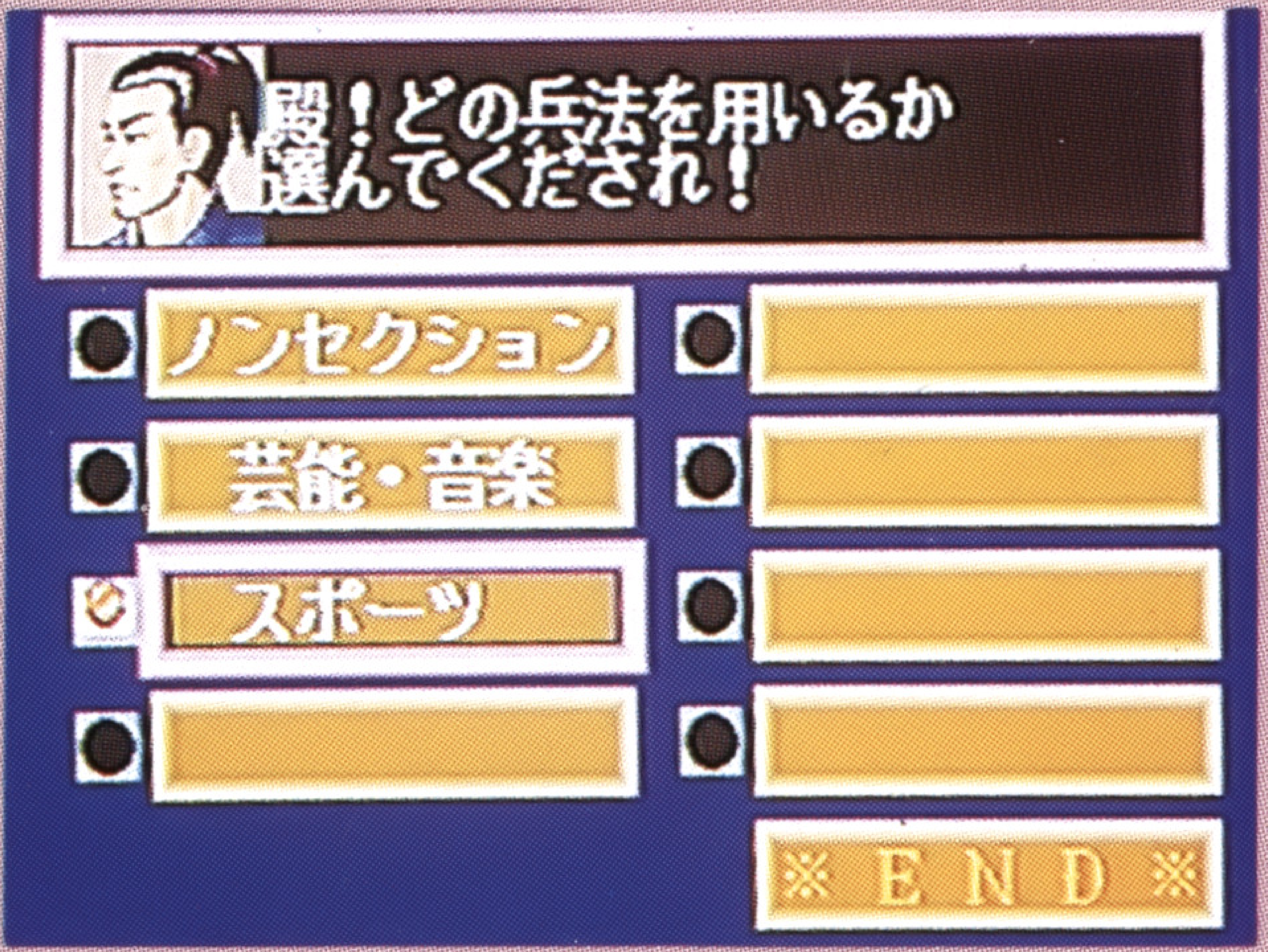

特殊能力や、兵法書の使用等のイベントにより発生します。

セレクト画面になったら方向ボタンでカーソルを動かして、A・B・Cボタンのいずれかで決定して下さい。終了したい時は、「EXIT」を選んで下さい。選択されたジャンルの中だけから出題されます。ジャンルを1つも選ばずに終了すると、クイズは自動的に「ノンセクション」になります。

●ジャンルリスト

●芸能・音楽　●TV　●自動車・バイク　●ゲーム　●動物

●スポーツ　●アニメ　●政治・社会　●流行・トレンド

●マンガ　●歴史　●文系　●映画　●地理　●理系

●ギャンブル　●ファッション　●経済　●グルメ

★メガ-CD版オリジナル
イベントゲームについて

メガーＣＤ版では新たに５つのイベントゲームが加わりました。
特定の国を取ると発生し、その内容は、運が良ければクレジットが増えるという、いわばボーナスステージです。気楽にチャレンジして下さい。

■１■的当て

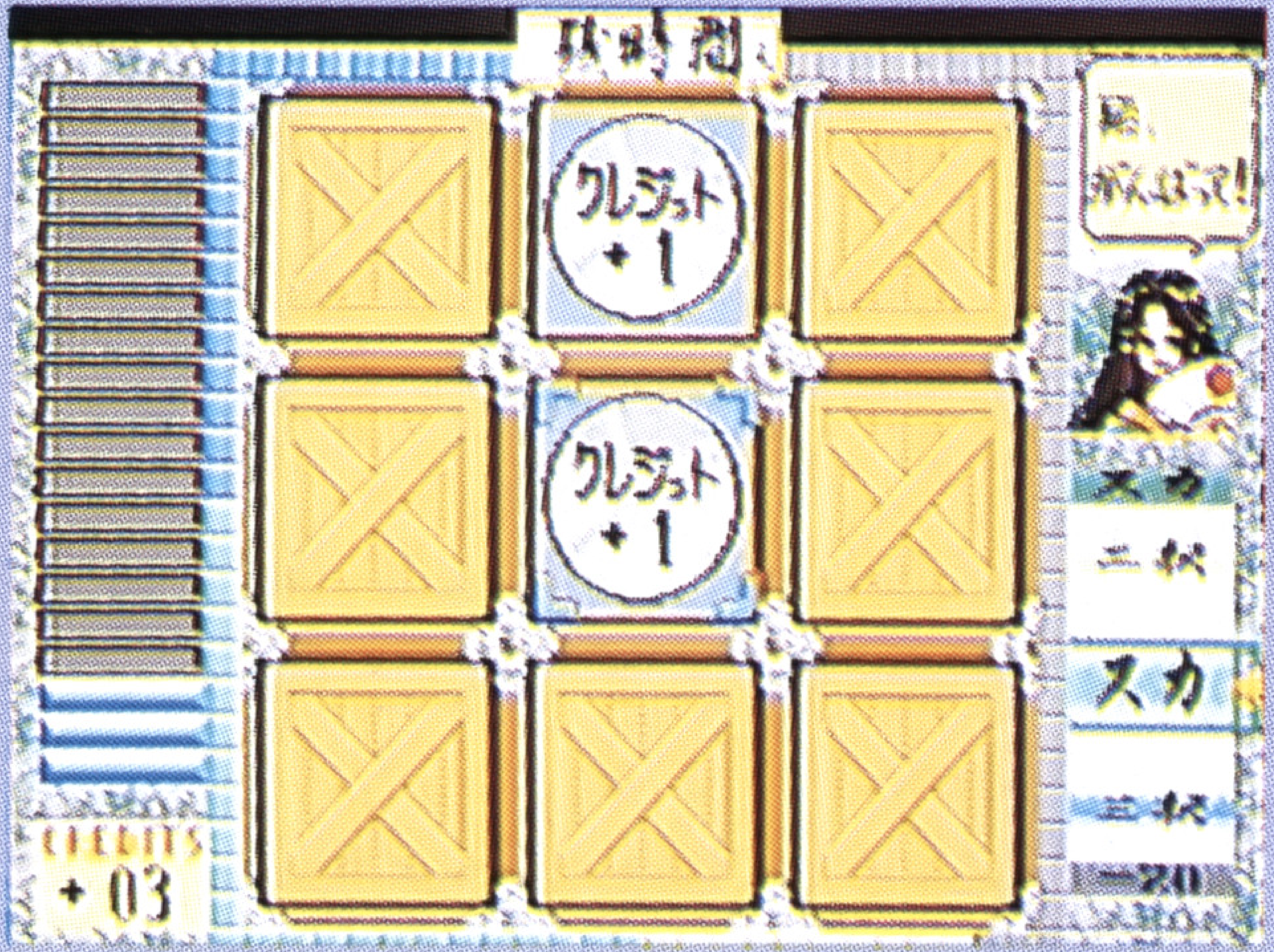

中央の９枚の板がひっくり返ると、お皿の的が出てきます。出てきた的に方向ボタンでカーソルをあわせ、制限時間内になるべく多くの的を射て、クレジットを増して下さい。
的の中には、ハズレやクレジットをへらしてしまうものもありますが、このイベントゲームでとったクレジットの中から差し引かれるだけで、手持ちのクレジットが減らされることはありません。

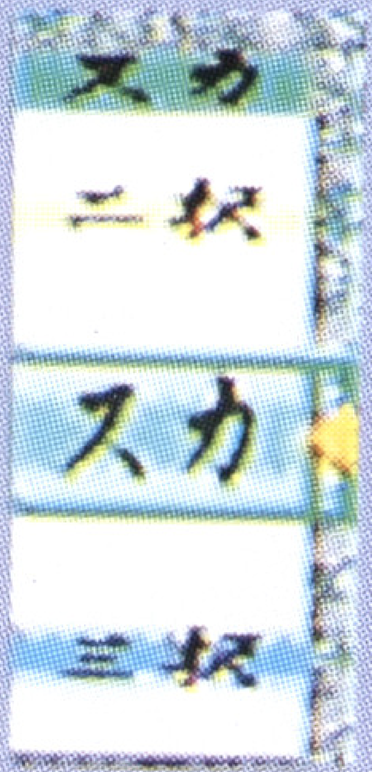

？の的を１つ取るごとに､このスロットが１つ下に動きます。内容はジャンルセレクト等の次のゲームを有利にするものと、クレジットを大量にへらしてしまうものがあり、それら全て、イベントゲーム終了時に中央に止まったもののみが有効です。

メガ-CD版オリジナル
イベントゲームについて

■2■おみくじ

伏せられた状態の５枚のおみくじが現れます。方向ボタンでカーソル「巫女さん」を動かして、1つ選んで下さい。大凶以外なら何かしらの賞品がもらえます。

（忍者やジャンルセレクト等のイベントは的当てと同じくこの直後に行われます。）

■3■やぶさめ

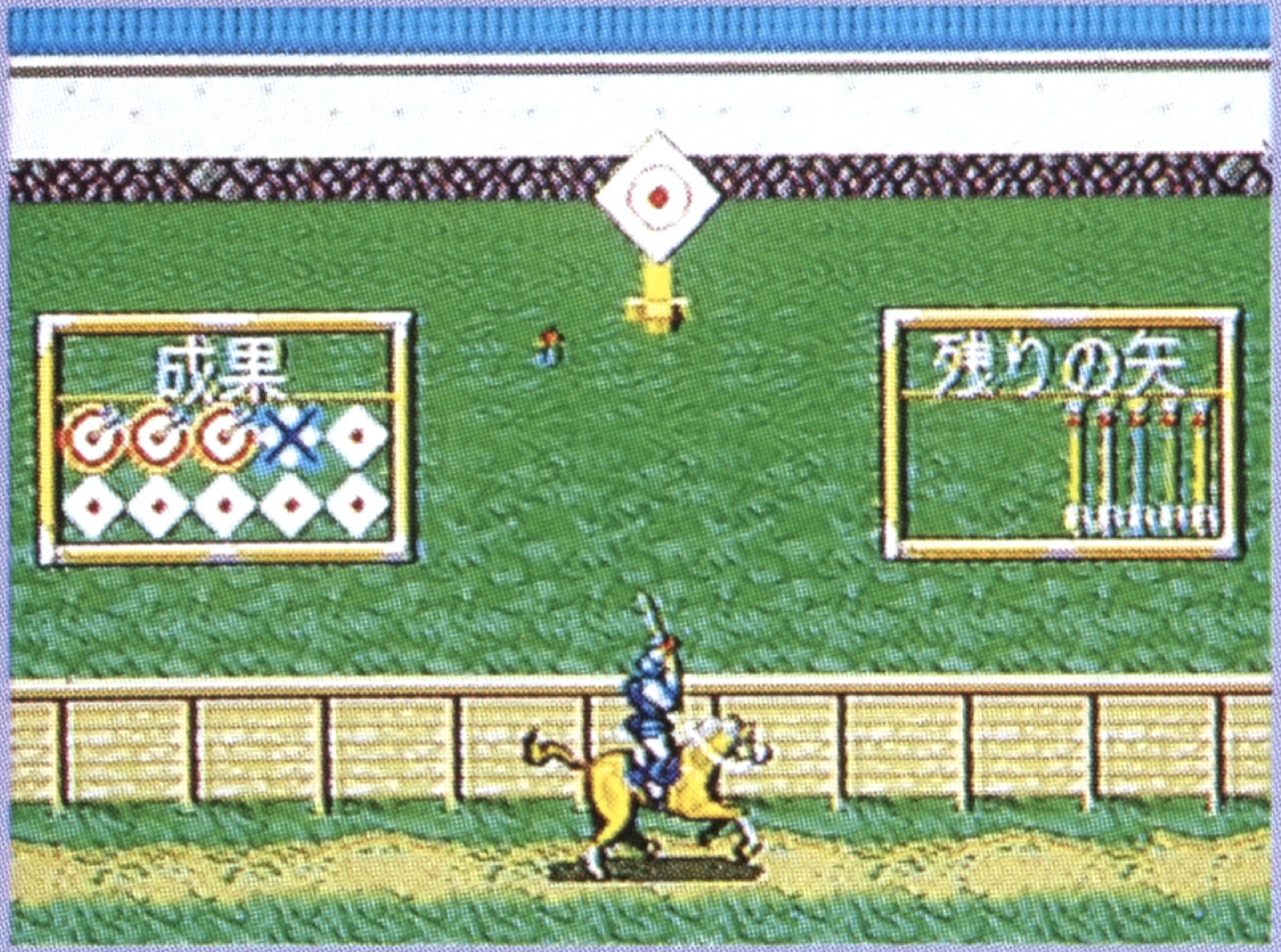

騎馬を方向ボタンで、うまく左右に操作して、A・B・Cボタンで矢を放ち、的に当てて下さい。矢は10本、的は10個あります。
パーフェクトだとクレジット+ 20、後は命中した数だけクレジットがもらえます。的は赤い丸の中でないと当たりと判定されませんので、注意して下さい。

メガ-CD版オリジナル

イベントゲームについて

■4■　盃当て

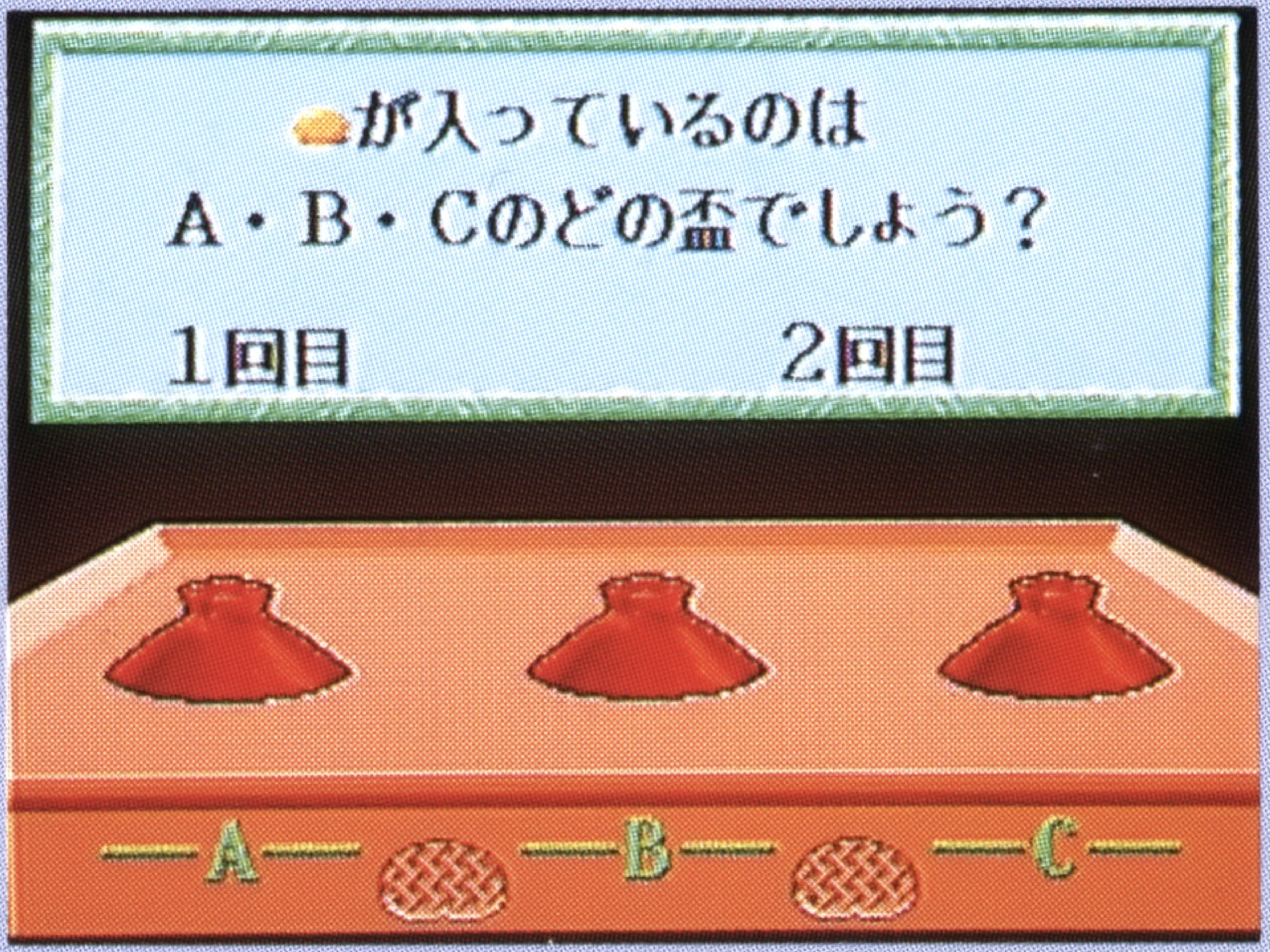

3つの盃の中に、3色の石が入れてあります。伏せて数回入れ替えられた後に、何色の石がどこに入っているかを当てるゲームです。2回まで答えることができ、1回目で当たれば、クレジットが+10、2回目だと+5もらえます。

■5■　顔当て

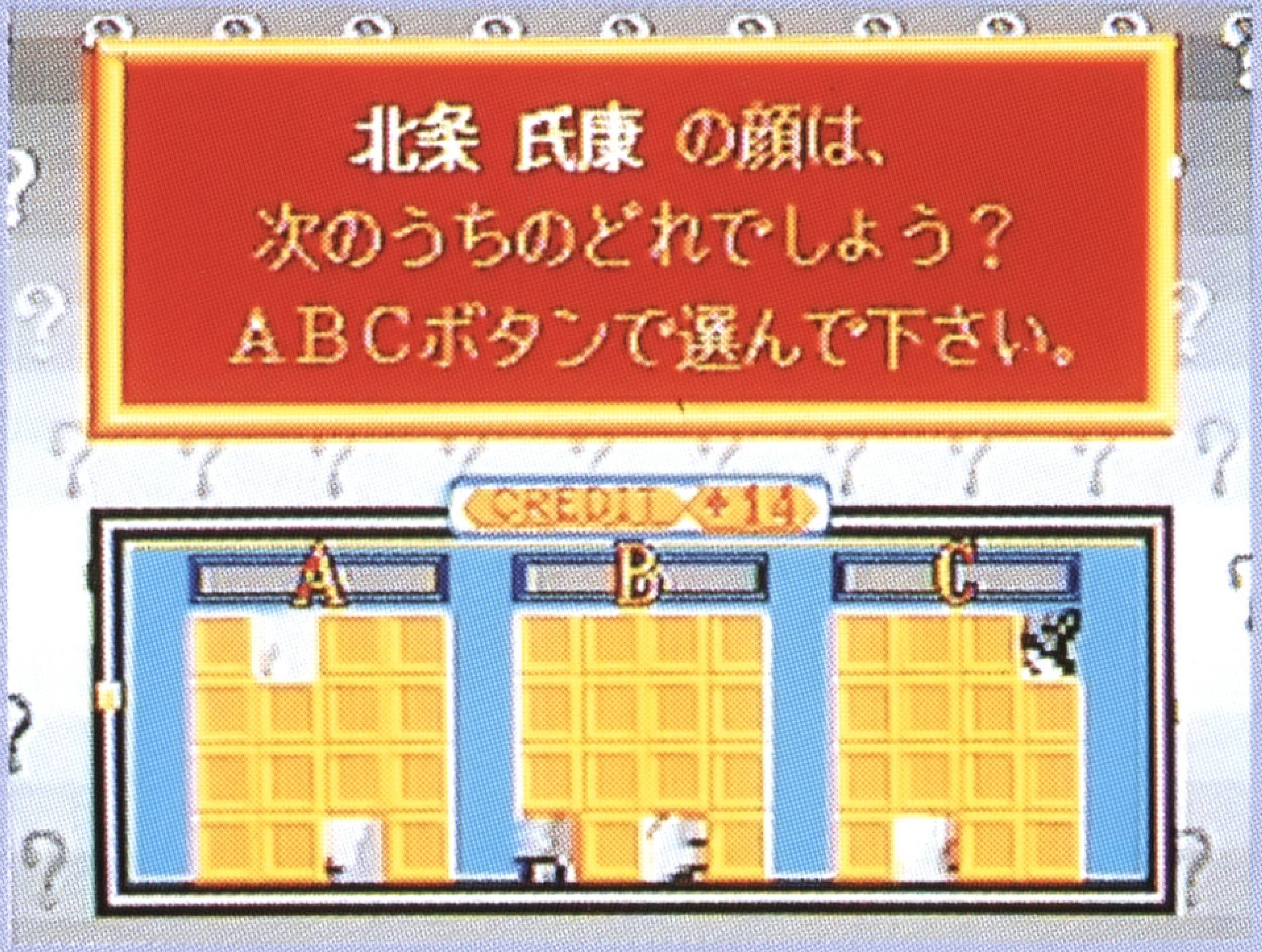

16のブロックの下に大名の顔がかくしてあります。時間がたつごとに1つずつブロックが外されていきますので、その中から問題の大名が3つの内のどれなのかをA・B・Cで選んで当てて下さい。
完全にかくれている状態で当てるとクレジットは+20、その後は残っているブロックの数だけクレジットがもらえます。

※イベントゲームはアーケードモードの時に発生します。ゲームに参加している方のコントロールパッドが使えるようになっていますが、2人共同で、どちらも参加している時は、1P側の入力が優先になります。

ゲームのヒント…？

プレイヤーが、いくつかの属国を持った敵大名を攻めに行って勝つと、たいていの場合、敵大名は退却してしまいますが、ごくまれに倒すことができることもあります。するとその大名が持っていた属国は全て自分の領地にすることができます。

●イベントゲームは基本的に高い確率でクレジットを増やせるものばかりです。どの国で何のイベントゲームが出るかを覚えておけば、苦しくなった時にそこに攻め込んでクレジットを増やせますよ。

●イベントが発生して条件がこちらに有利になったら、強い敵国に攻め込みましょう。又、空白地は敵にとられる前にとりましょう。

●たとえ「大雪」でも、空白地のノルマは必ず「１」ですので、そんな時はノルマの多い国を狙うのがいいでしょう。

声の出演

林原めぐみ　本多知恵子

森川智之　横山智佐

MEGA-CDディスク 使用上のご注意

キズつけないで

ディスクにキズをつけないでください。特にケースから出し入れするときは、注意してください。

乱暴に扱わないで

ディスクを曲げたり、センター孔を大きくしないでください。

文字を書いてはダメ

レーベル面に文字を書いたり、シールなどを貼らないでください。信号読み取り面（レーベル面の反対側の光った面）にキズをつける恐れがあります。

汚れを拭き取るときは

信号読み取り面を汚さないでください。もし汚れた場合は、やわらかい布（レンズクリーニングなどに使うもの）で、中心部から外周部にむかって放射状に軽く拭き取ってください。なおシンナーやベンジンなどは使わないでください。

保管場所に注意して

プレイ後は元のケースに入れ、高温・多湿の場所を避けて保管してください。

ゲームで遊ぶときは

健康のため、ゲームで遊ぶときは1時間ごとに10〜20分の休憩をとってください。またテレビ画面からなるべく離れてゲームをしてください。

メガドライブをプロジェクションテレビ（スクリーン投影方式のテレビ）に接続すると、残像光量による画面焼けが生じる可能性があるため、接続しないでください。

SIMS

シムス株式会社

〒161 東京都新宿区下落合1-6-1 宮村ビル2F PHONE 03-5389-6921代

カプコンのクイズ 殿様の野望™

この商品は、㈱セガ・エンタープライゼスがSEGA MEGA CD専用の
ソフトウェアとして、自社の登録商標SEGAの使用を許諾したものです。

©CAPCOM 1991 Reprogrammed Game ©SIMS 1992

Patents: U.S. Nos. 4,442,486/4,454,594/4,462,076; Europe No. 80244; Canada No. 1,183,276;
Hong Kong No. 88-4302; Singapore No. 88-155; Japan No. 82-205605 (Pending)

シムス株式会社

〒161 東京都新宿区下落合1-6-1 宮村ビル2F PHONE 03-5389-6921㈹

T-44024